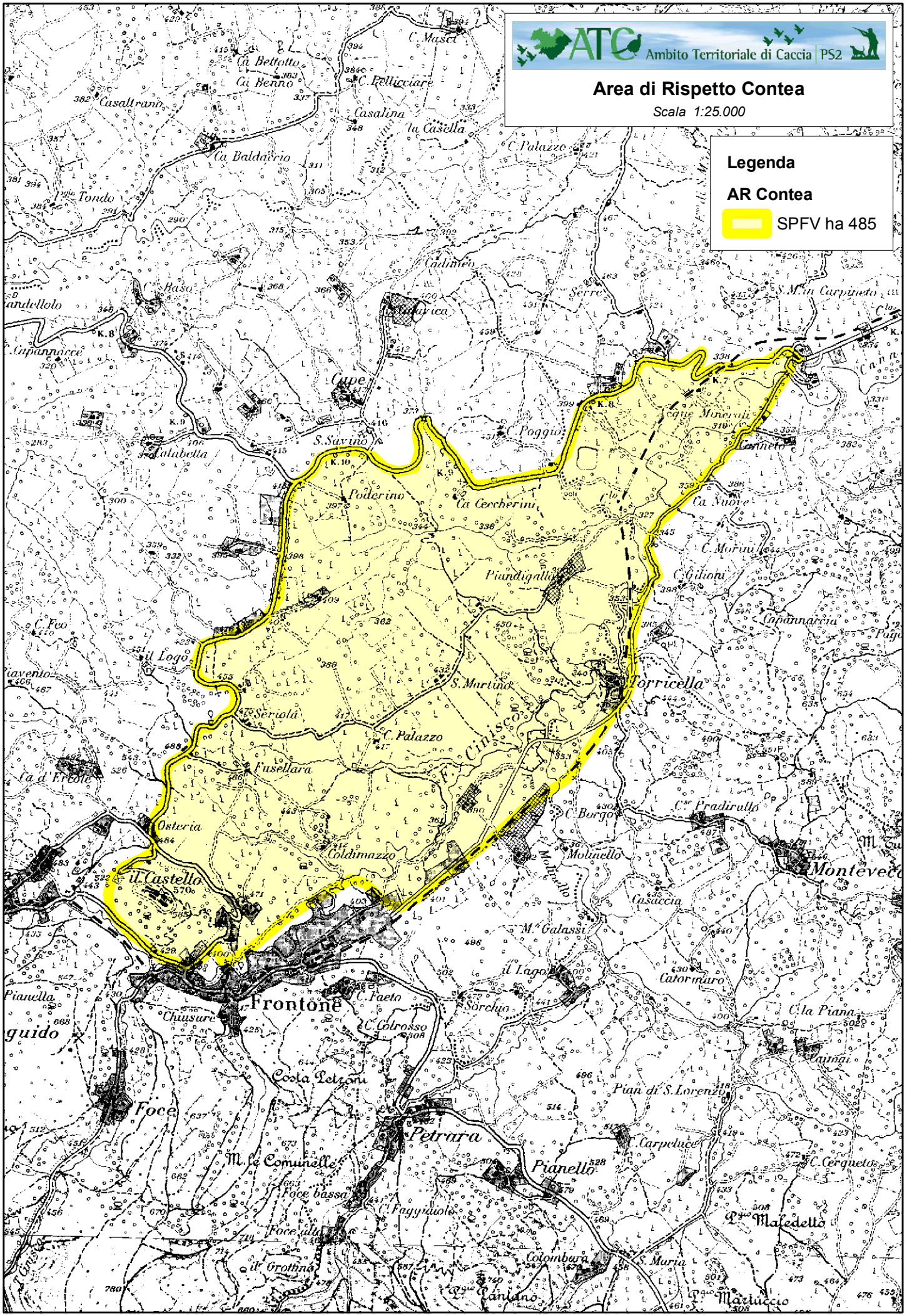
ATC Ambito Territoriale di Caccia | PS2
Area di Rispetto Contea
Scala 1:25.000
Legenda
AR Contea
SPFV ha 485
Torricella
Frontone
Petrara
Foce
Montevecchio
Piandigallo
Serriola
Fusellara
Osteria
Coldimazzo
il Castello
Poderino
Ca Ceccherini
S.Martino
C.Palazzo
Molinello
Pian di S.Lorenzo
Pianello
Costa Petroni
Chiusure
Sorchio
Colombara
S.Savino
Casaltrano
Ca Baldaccio
Tondo
Calinico
Serre
Cupe
Poggio
Acque Minerali
Ca Nuove
C.Morini
C.Gilioni
Capannaccia
Ca d'Ercole
C.Borgo
C.Pradirullo
Casaccia
M.Galassi
il Lago
Catorimuro
C.la Piana
C.Carpeluce
C.Cerqueto
Mafedetto
Mariuccio
S.Maria
Cantiano
Grottina
Foce alta
Foce bassa
M.le Comunelle
C.Faggiuole
C.Colrosso
C.Faeto
Pianella
Guido
Tandellolo
Capannacce
Calabella
C.Feo
il Logo
Piavento
C.Musci
Ca Bettotto
Ca Benno
C.Pellicciare
Casalina
la Casella
C.Palazzo
Calinico
Serre
S.M.in Carpineto
Lornetto